



การไฟฟ้าส่วนภูมิภาค  
PROVINCIAL ELECTRICITY AUTHORITY

เลขที่ ก.๓.อมน.(ปน.) 794 /๒๕๖๗

ชื่อผู้รับ นายพัทธนันท์ พิชราสุวรรณชล

ชื่อผู้ส่ง นายอดิสร แก้วสินธุ์

วันที่ ๒๙ เมษายน ๒๕๖๗

ตำแหน่ง อภ.ปน.(ก.๓)

ตำแหน่ง ผจก.กฟส.อมน.

ด้วยการไฟฟ้า.....อ้อมน้อย.....ขอตัดไฟระบบ ๒๒ เควี เพื่อแก้ไขจุดร้อน DISCONNECTING ระบบ ๒๒ เควี ตาม  
แผนผังสังเขปแนบ จำนวน.....๑.....แผ่น ดังนี้

ที่	ฟีดเตอร์	วัน/เดือน/ปี	ตั้งแต่เวลา	ถึงเวลา	ลักษณะงานที่ปฏิบัติ/บริเวณ	จาก	ถึง	ผู้ควบคุมงาน
๑.	ONA09	๔ พ.ค. ๖๗	๐๘.๓๐ น.	๑๖.๓๐ น.	ขอช่วยหยุดเพื่อแก้ไขจุดร้อน	ONA09S-01	-	นายอรพล พยับเดช ๐๘๔-๐๕๕-๕๑๘๕ HOTLINE กระเช้า

พื้นที่ที่มีผู้ใช้ไฟได้รับผลกระทบ(ไฟดับ)  ไม่มี ผขฟ.ที่ได้รับผลกระทบ(ไฟดับ)

ผู้ประสานงานการดับไฟ ชื่อ เกียรติศักดิ์ ขาวหนู ตำแหน่ง พชง.๖ ผปน. โทร. ๐๖๓-๒๔๖-๔๙๕๓

พื้นที่ ที่ขอตัดไฟปฏิบัติงานมีสายเคเบิลใยแก้วนำแสงของ กฟภ. (หากมีโอกาสชำรุด ผศส.กรส.(ก.๓) จะไปตรวจสอบก่อนปฏิบัติงาน)

๑.  มีสายเคเบิลใยแก้วนำแสง ๑.๑  มีโอกาสชำรุด ๑.๒  ไม่มีโอกาสชำรุด
๒.  ไม่มีสายเคเบิลใยแก้วนำแสง

(นายอดิสร แก้วสินธุ์)

ตำแหน่ง ผจก.กฟส.อมน.

## สำหรับแผนกควบคุมการจ่ายไฟ (ผคฟ.) กฟภ.๓

เรียน อก.ปบ.(ก.๓)

ผคฟ. พิจารณาแล้วเห็นควร

อนุมัติให้ดับไฟตามคำขอข้อ.....ฟีดเดอร์.....จาก.....ถึง.....  
 ในวันที่.....ตั้งแต่เวลา.....น. ถึง.....น. ตามใบสั่งทำสวิชชิ่งเลขที่.....

พนักงานศูนย์ฯ นาย.....ประสานงานการขอดับไฟกับ.....

.....  
 (.....)

## สำหรับผู้อนุมัติ

ที่ ก.๓ กปบ.(คฟ.)

เรียน ผจก.....

อก.บช.(ก.๓), อก.วว.(ก.๓)

**อนุมัติ** และแจ้ง จป. เพื่อตรวจสอบความปลอดภัย  
 พร้อมทั้งลงข้อมูลแจ้งแผนดับไฟลงใน [www.pea.co.th](http://www.pea.co.th)

ขั้นตอนการสวิชชิ่ง.....แผ่น

แผนผังแนบ.....แผ่น

ผจฟ.....(สถานี.....)

เพื่อทราบ และจัดพนักงานเข้าปฏิบัติงานร่วมกับศูนย์ฯ นครปฐม  
 ตั้งแต่เวลา.....น. เป็นต้นไป จนกว่างานจะแล้วเสร็จ



การไฟฟ้าส่วนภูมิภาค  
PROVINCIAL ELECTRICITY AUTHORITY

รายงานการตรวจสอบระบบไฟฟ้า  
ด้วยกล้องถ่ายภาพความร้อน

วันที่ตรวจสอบ  
**22 / 04 / 2567**  
**ZPM4**  
**4006745725**

กลุ่มอุปกรณ์: จุดร้อนในระบบจำหน่าย (D-HS)

กพฟ. กพฟ. ล้อมน้อย สถานีไฟฟ้า ล้อมน้อย 1 (ONA) ระบบ 22kV ว่างร 09VB01  
จาก QNA95-01 - QNA95-06 และ ล้อมปาดูจนา ถึง QNA95-12 (ห้อง UCM) ระยะทาง (ว่างร-กม.) 6



ภาพที่ 1 ก่อนการแก้ไข (ภาพจริง)

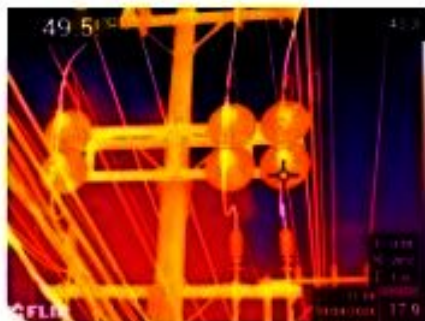

ภาพที่ 1 ก่อนการแก้ไข (ภาพถ่ายความร้อน)

4006745725  
9600152512  
9200210655  
4007041785

**รายละเอียดการตรวจสอบ**

หมายเลขเสา / สถานี	ONA 95-01				PatrolMan	นายอนุสรณ์ สกุลเมือง
จุดร้อนที่ตรวจสอบพบ	ตำแหน่งจุดร้อน	เฟส	Actual (°C)	Reference (°C)	Temp Rise (°C)	ระดับความรุนแรง
1. Cable lug (หางปลา)/Pin Terminal (D-HS-25)	จุดร้อนหน้าสวิตเฟส A	A	49.50	43.30	6.20	ปานกลาง (Fair)
ข้อเสนอแนะในการแก้ไข	หางปลา เฟส A					
การดำเนินการ	-					
วิธีการแก้ไข	Contact Resistance (μΩ)		Temp (°C)		ZPM2	ผู้ดำเนินการ
	ก่อนแก้ไข	หลังแก้ไข	ก่อนแก้ไข	หลังแก้ไข		
1.	0.00	0.00	6.20	0.00		